2020

VM Carpet®

Viita-ahon Mattotehdas
Vuodesta 1973

Viita-aho Mill
Carpets Since 1973

Arto ja Aila Viita-aho perustivat vuonna 1973 mattokutomon. Samalla ystävällisellä, rehellisellä ja innovatiivisella asenteella valmistetaan VM Carpetin matot edelleen.

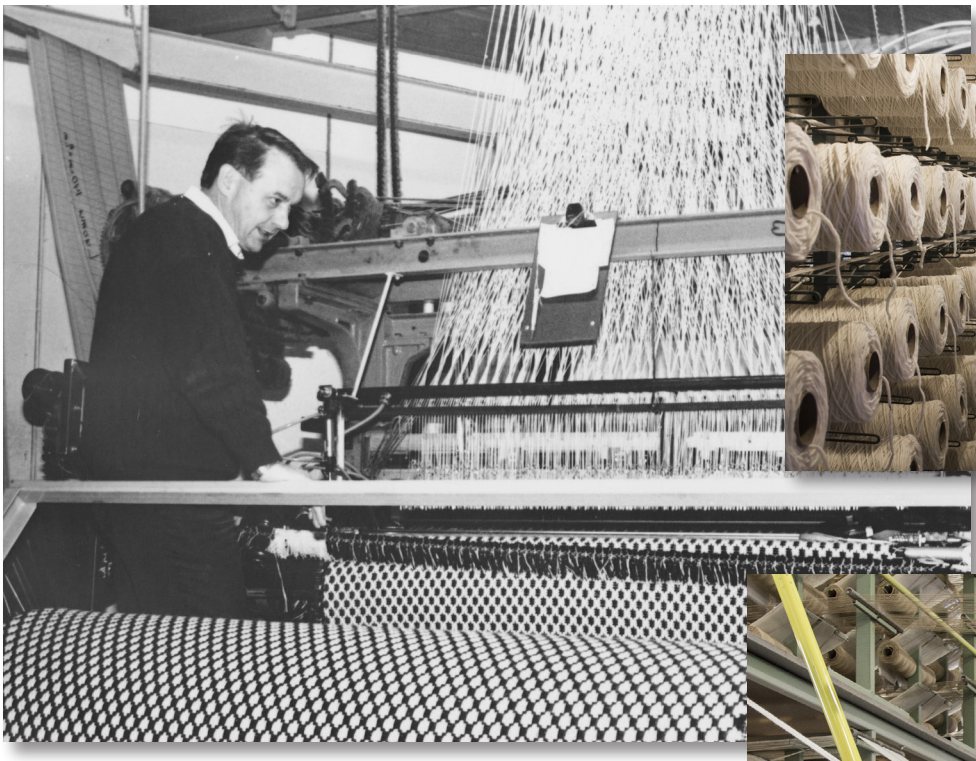

Arto and Aila Viita-aho founded a rug factory in 1973. The same friendly, honest and innovative approach is still behind the manufacture of VM Carpet's rugs.

Viita-ahon mattokutomon perustivat Arto ja Aila Viita-aho vuonna 1973 Lappajärven rannalle, Karvalan kylään. Heti alusta lähtien kutomossa tehtiin mm. räsymattoja, myöhemmin materiaaleina alettiin käyttää puuvillan lisäksi myös villaa, paperinarua ja sisalia. VM Carpet on panostanut hyvään suunnitteluun alusta lähtien, Suomen eturivin suunnittelijoiden kanssa yhteistyötä kutomo on tehnyt jo 30 vuotta.

Tänä päivänä Viita-ahon perheen viidestä lapsesta kolme on mukana toiminnassa. Perustaja Arto Viita-aholle mattokutomo oli paikka, jossa toteuttaa innovaatioita ja uusia ideoita. Elämän perusarvot ovat vakaasti lomittuneet tapaan toimia ja tehdä. Inhimillisyys ja kekseliäisyys sekä rehellinen ja ystävällinen pohjalainen asenne ovat olleet tärkeä osa kutomon toimintaa alusta asti. Viita-ahon mattokutomon työntekijät ovat osa perhettä, vanhimmat työntekijät ovat olleet mukana yli 30 vuotta.

The Viita-aho rug factory was founded by Arto and Aila Viita-aho in 1973 by the shore of Lake Lappajärvi, in the village of Karvala. From the very beginning, the rug factory produced rag rugs, with woollen rugs, paper yarn and sisal coming along later. VM Carpet has invested in good design from the beginning. We have partnered with the leading designers in Finland 30 years.

Today, three of the five children in the Viita-aho family participate in the operations. For the founder, Arto Viita-aho, the rug factory was a place for innovation and new ideas. The basic values of life are solidly intertwined with the way of working and doing things. Humane values, innovation, honesty and the friendly Ostrobothnian attitude have been an important part of the factory's activities from the first steps. The employees of the Viita-aho rug factory are part of the family. The senior employees have been with us for more than 30 years.

Sisältö - Contents

Aho	6
Aitta	32
Aqua	30
Aurea	19
Balanssi	26
Barrakuda	29
Elsa	7
Elysee	24
Esmeralda	13
Hattara	17
Hilla	32
Honka	16
Kelo	15
Kide	23
Laituri	10
Lyyra	14
Matilda	12
Panama	28
Ritirati	32
Ropina	31
Salmiakki	20
Satine	21
Silkkitie	18
Sisal	27
Tessa	22
Tunturi	11
Tuohi	8
Valkea	9
Viita	4
Viiva	5
Väre	25

Viita

Villa-pellava nukkamatto
Wool-linen shaggy rug

Upean Viita-maton nukka on laadukasta villa-pellavalankaa. Villa tekee matosta pehmeän ja pellava antaa sille kaunista kiiltoa.
Räätälöidyt koot mahdollisia neljän metrin leveyteen saakka.

The awesome Viita shaggy rug is made of high-quality wool-linen yarn. Wool makes the rug soft whereas linin gives it beautiful shine.
Custom sizes available up to the width of four meters.

Materiaali / Material:
50 % villa/wool
50 % pellava /linen

Pohjaus / Backing:
EVAPOLYTEX

Vakiokoot / Standard sizes:
80x150 cm, 80x200 cm,
80x250 cm, 80x300 cm,
133x200 cm, 160x230 cm,
200x300 cm, Ø 133 cm,
Ø 160 cm, Ø 200 cm,
Ø 240 cm

Värit / Colors

71 White

72 Beige

77 Grey

Viiva

Design Muotoilutoimisto RATIA
Villa-pellava-paperinarumatto
Wool-linen-paper yarn rug

Viiva-maton leveät raidat ja luonnonmukaiset sävyt tuovat sisustukseen tunnelmaa ja järjestystä.
Räätälöidyt koot mahdollisia neljän metrin leveyteen saakka, mallikerta 40 cm.

The wide stripes and natural shades of Viiva rug create order and pleasant atmosphere in the decor.
Custom sizes available up to the width of four meters, repeat 40 cm.

Materiaali / Material:
30 % villa / wool
30 % pellava / linen
30 % paperinaru / paper yarn
10 % polyesteri / polyester

Pohjaus / Backing:
EVAPOLYTEX

Kantti / Border:
Puuvilla / cotton 35 mm
Pellava / linen 35 mm

Vakiokoot / Standard sizes:
80x150 cm, 80x200 cm, 80x250 cm, 80x300 cm, 133x200 cm, 160x230 cm, 200x300 cm, Ø 133 cm, Ø 160 cm, Ø 200 cm, Ø 240 cm

Värit / Colors

72 Beige-white
Border linen 35 mm

77 Grey-white
Border 29 B

Aho

Villa-pellava-paperinarumatto
Wool-linen-paper yarn rug

Yksivärinen, hillitty Aho-matto toimii sekä yksin että yhdessä samoista materiaaleista rakentuvien Viita- ja Viiva-mattojen kanssa. Räätälöidyt koot mahdollisia neljän metrin leveyteen saakka.

The plain and cool Aho rug can be placed in interiors solely or together with Viita and Viiva rugs which are made of same materials.
Custom sizes available up to the width of four meters.

Materiaali / Material:
30 % villa / wool
30 % pellava / linen
30 % paperinaru / paper yarn
10 % polyesteri / polyester

Pohjaus / Backing:
EVAPOLYTEX

Kantti / Border:
Puuvilla / cotton 35 mm
(Beige 72 pellava/linen 35 mm)

Vakiokoot / Standard sizes:
80x150 cm, 80x200 cm,
80x250 cm, 80x300 cm,
133x200 cm, 160x230 cm,
200x300 cm, Ø 133 cm,
Ø 160 cm, Ø 200 cm,
Ø 240 cm

Värit / Colors

71 White
Border 1 B

72 Beige
Border linen 35 mm

77 Grey
Border 29 B

TEHTY SUOMESSA
MADE IN FINLAND

Elsa

Villa-paperinarumatto
Wool-paper yarn rug

Elsa-matossa perinteinen mutta aina yhtä trendikäs kalanruotokuvio on toteutettu villalangalla ja paperinarulla. Matto on tyyliltään selkeän elegantti.
Räätälöidyt koot mahdollisia neljän metrin leveyteen saakka.

The traditional but always so trendy herringbone is made with wool yarn and paper yarn. The pattern is distinct and elegant.
Custom sizes available up to the width of four meters.

Materiaali / Material:
47 % villa / wool
47 % paperinaru / paper yarn
6 % polyesteri / polyester

Pohjaus / Backing:
EVAPOLYTEX

Kantti / Border:
Puuvilla / Cotton 35 mm
(Beige 72 pellava/linen 35 mm)

Vakiokoot / Standard sizes:
80x150 cm, 80x200 cm,
80x250 cm, 80x300 cm,
133x200 cm, 160x230 cm,
200x300 cm, Ø 133 cm,
Ø 160 cm, Ø 200 cm,
Ø 240 cm

Värit / Colors

71 White
Border 1 B

72 Beige
Border 101 B

77 Grey
Border 29 B

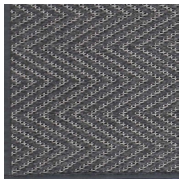

79 Black
Border 99 B

Tuohi

Villa-paperinarumatto
Wool-paper yarn rug

Tuohi-maton kuteena käytettävän villalangan ympärille kierretty ohut polyesterilanka antaa maton pintaan eloisan vivahteen ja häivähdyksen kiiltoa. Räätälöidyt koot mahdollisia neljän metrin leveyteen saakka.

The thin polyester yarn surrounding the wool yarn gives Tuohi rug a lively nuance and a hint of shine.
Custom sizes available up to the width of four meters.

Materiaali / Material:
42 % villa / wool
42 % paperinaru / paper yarn
16 % polyesteri / polyester

Pohjaus / Backing:
EVAPOLYTEX

Kantti / Border:
Polyesteri / Polyester 22 mm

Vakiokoot / Standard sizes:
80x150 cm, 80x200 cm,
80x250 cm, 80x300 cm,
133x200 cm, 160x230 cm,
200x300 cm, Ø 133 cm,
Ø 160 cm, Ø 200 cm,
Ø 240 cm

Värit / Colors

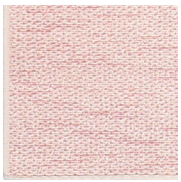

75 Rose
Border 5417

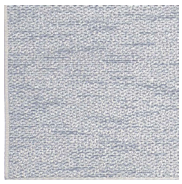

78 Blue
Border 5417

77 Grey
Border 5434

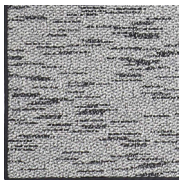

79 Black
Border 5460

Valkea

Design LIINA BLOM
Villa-paperinarumatto
Wool-paper yarn rug

Valkea on ylellinen villamatto, joka ansaitsee paraatipaikan.
Räätälöidyt koot mahdollisia neljän metrin leveyteen saakka.

Valkea is a luxurious wool rug that deserves the best spot in the house.
Custom sizes available up to the width of four meters.

Materiaali / Material:
84 % villa / wool
8 % paperinaru / paper yarn
8 % polyesteri / polyester

Pohjaus / Backing:
EVAPOLYTEX

Kantti / Border:
Chenille 70 mm
(Beige-grey pellava/linen 60 mm)

Vakiokoot / Standard sizes:
80x150 cm, 80x200 cm,
80x250 cm, 80x300 cm,
133x200 cm, 160x230 cm,
200x300 cm, Ø 133 cm,
Ø 160 cm, Ø 200 cm,
Ø 240 cm

Värit / Colors

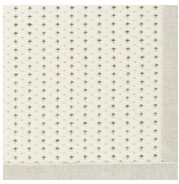

71/79 White-black
Border 009 B

72/17 Beige-grey
Border linen 60 mm

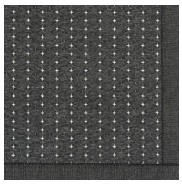

79/7 Black-grey
Border 020 B

Laituri

Design ELINA HELENIUS
Villa-paperinarumatto
Wool-paper yarn rug

Laituri-maton erilaisista sidoskuvioista muodostuva pinta on värityksestä riippuen joko täyteläinen tai kevyt.
Räätälöidyt koot mahdollisia 390 cm leveyteen saakka, mallikerta 125 cm.

The surface of Laituri, consisting of different weft patterns is, depending on the colouring, either full-bodied or light.
Custom sizes available up to the width of 390 cm, repeat 125 cm.

Materiaali / Material:
62 % villa / wool
32 % paperinaru / paper yarn
6 % polyesteri / polyester

Pohjaus / Backing:
EVAPOLYTEX

Kantti / Border:
Puuvilla / Cotton 70 mm

Vakiokoot / Standard sizes:
80x150 cm, 80x200 cm, 80x250 cm, 80x300 cm, 133x200 cm, 160x230 cm, 200x300 cm, Ø 133 cm, Ø 160 cm, Ø 200 cm, Ø 240 cm

Värit / Colors

71 White
Border 1

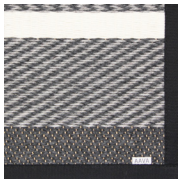

79 Black
Border 17

77 Grey
Border 29

Tunturi

Design AALTO UNIVERSITY
Villa-paperinarumatto
Wool-paper yarn rug

Tunturi-maton hienostuneessa ilmeessä korostuu klassinen tyyli ja skandinaavinen pelkistys.
Räätälöidyt koot mahdollisia neljän metrin leveyteen saakka.

The combination of the classic style and Scandinavian minimalism is highlighted on the sophisticated look of Tunturi.
Custom sizes available up to the width of four meters.

Materiaali / Material:
42 % villa / wool
58 % paperinaru / paper yarn

Pohjaus / Backing:
EVAPOLYTEX

Kantti / Border:
Chenille 70 mm

Vakiokoot / Standard sizes:
80x150 cm, 80x200 cm, 80x250 cm, 80x300 cm, 133x200 cm, 160x230 cm, 200x300 cm, Ø 133 cm, Ø 160 cm, Ø 200 cm, Ø 240 cm

Värit / Colors

71 White
Border 009 B

72 Beige
Border 070 B

77 Grey
Border 077 B

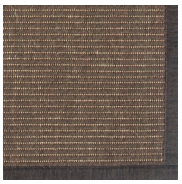

90 Brown
Border 004 B

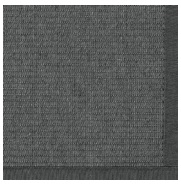

79 Black
Border 020 B

Matilda

Villa-paperinarumatto
Wool-paper yarn rug

Matilda-maton pinnassa leikittelevät erilaiset sidokset antavat matolle jännittävän, kolmiulotteisen ilmeen.
Räätälöidyt koot mahdollisia neljän metrin leveyteen saakka, mallikerta 70 cm.

The different weaves playing on the surface of Matilda create an exciting three-dimensional expression in the rug.
Custom sizes available up to the width of four meters, repeat 70 cm.

Materiaali / Material:
45 % villa / wool
55 % paperinaru / paper yarn

Pohjaus / Backing:
EVAPOLYTEX

Kantti / Border:
Puuvilla / Cotton 35 mm

Vakiokoot / Standard sizes:
80x150 cm, 80x200 cm, 80x250 cm, 80x300 cm, 133x200 cm, 160x230 cm, 200x300 cm, Ø 133 cm, Ø 160 cm, Ø 200 cm, Ø 240 cm

Värit / Colors

71 White
Border 1 B

72 Beige
Border 25 B

77 Grey
Border 29 B

79 Black
Border 17 B

Esmeralda

Villa-paperinarumatto
Wool-paper yarn rug

Esmeralda on ajaton ja helppohoitoinen. Se palvelee sinua uskollisesti monia vuosia. Räätälöidyt koot mahdollisia neljän metrin leveyteen saakka.

Esmeralda is timeless and easy to care for. It will serve you well for many years. Custom sizes available up to the width of four meters.

Materiaali / Material:
45 % villa / wool
55 % paperinaru / paper yarn

Pohjaus / Backing:
EVAPOLYTEX

Kantti / Border:
Chenille 70 mm

Vakiokoot / Standard sizes:
80x150 cm, 80x200 cm, 80x250 cm, 80x300 cm, 133x200 cm, 160x230 cm, 200x300 cm, Ø 133 cm, Ø 160 cm, Ø 200 cm, Ø 240 cm

Värit / Colors

71 White
Border 009 B

72 Beige
Border 070 B

77 Grey
Border 077 B

90 Brown
Border 004 B

79 Black
Border 020 B

Lyyra

Puuvilla-paperinarumatto
Cotton-paper yarn rug

Klassisen tyylikäs puuvillamatto, jolle paperinaru antaa hillittyä eleganssia.
Räätälöidyt koot mahdollisia 380 cm leveyteen saakka.

Classic style - a cotton rug with understated elegance created with paper yarn.
Custom sizes available up to the width of 380 cm.

Materiaali / Material:
72 % puuvilla / cotton
19 % paperinaru / paper yarn
9 % polyesteri / polyester

Pohjaus / Backing:
EVAPOLYTEX

Kantti / Border:
Puuvilla / Cotton 70 mm

Vakiokoot / Standard sizes:
80x150 cm, 80x200 cm, 80x250 cm, 80x300 cm, 133x200 cm, 160x230 cm, 200x300 cm, Ø 133 cm, Ø 160 cm, Ø 200 cm, Ø 240 cm

Värit / Colors

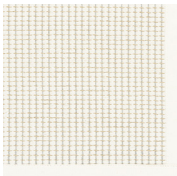

52 White
Border 1

66 Light grey
Border 29

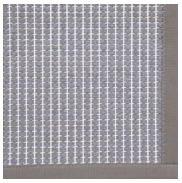

78 Dark grey
Border 38

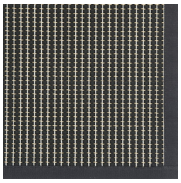

70 Black
Border 17

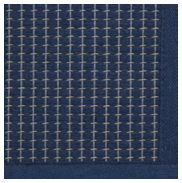

72 Blue
Border 40

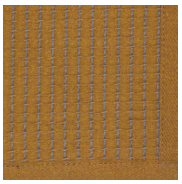

71 Yellow
Border 41

Kelo

Paperinarumatto
Paper yarn rug

Kelo edustaa paperinarumaton klassista muotoilua.
Räätälöidyt koot mahdollisia neljän metrin leveyteen saakka.

Kelo represents paper yarn carpet in classic design.
Custom sizes available up to the width of four meters.

Materiaali / Material:
85 % paperinaru / paper yarn
15 % polyesteri / polyester

Pohjaus / Backing:
EVAPOLYTEX

Kantti / Border:
Puuvilla / Cotton 70 mm

Vakiokoot / Standard sizes:
80x150 cm, 80x200 cm, 80x250 cm, 80x300 cm, 133x200 cm, 160x230 cm, 200x300 cm, Ø 133 cm, Ø 160 cm, Ø 200 cm, Ø 240 cm

Värit / Colors

7/81 Light grey-white
Border 29

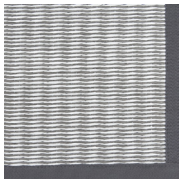

17/7 Dark grey-light grey
Border 38

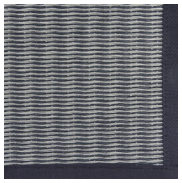

79/17 Black-dark grey
Border 99

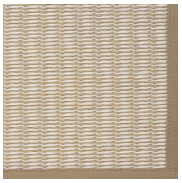

72/81 Beige-white
Border 32

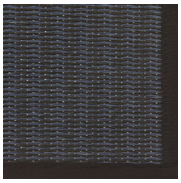

79/78 Black-blue
Border 99

Honka

Design LIINA BLOM
Paperinarumatto
Paper yarn rug

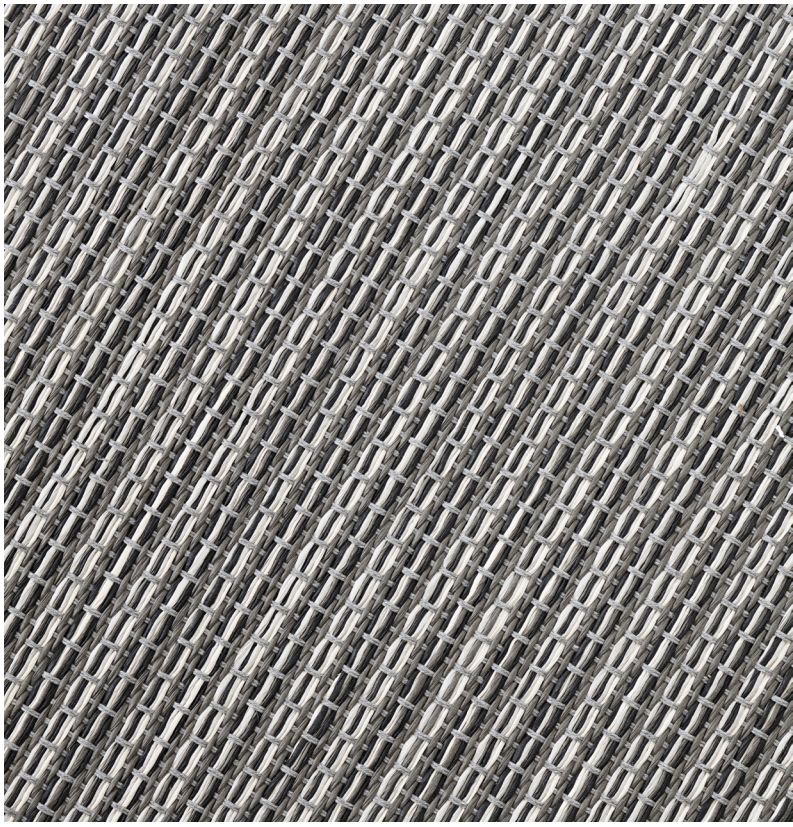

Honka-matossa paperinaru on saanut uuden, modernin ilmeen.
Räätälöidyt koot mahdollisia neljän metrin leveyteen saakka.

The paper yarn in the Honka rug has achieved a new, modern look.
Custom sizes available up to the width of four meters.

Materiaali / Material:
90 % paperinaru / paper yarn
10 % polyesteri / polyester

Pohjaus / Backing:
EVAPOLYTEX

Kantti / Border:
Puuvilla / Cotton 35 mm

Vakiokoot / Standard sizes:
80x150 cm, 80x200 cm, 80x250 cm, 80x300 cm, 133x200 cm, 160x230 cm, 200x300 cm, Ø 133 cm, Ø 160 cm, Ø 200 cm, Ø 240 cm

Värit / Colors

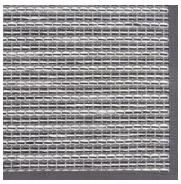

81/79 White-black
Border 38 B

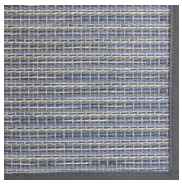

78 Blue
Border 38 B

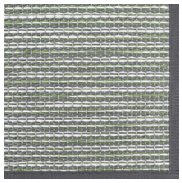

76 Green
Border 38 B

72 Beige
Border 99 B

Hattara

Nukkamatto
Shaggy rug

Hattara-maton pehmeät pastellisävyt luovat lempeän taustan sisustukselle. Räätälöidyt koot mahdollisia neljän metrin leveyteen saakka.

Hattara's soft pastel colors create a gentle background to your decor.
Custom sizes available up to the width of four meters.

Materiaali / Material:
100 % polyamidi / polyamide

Pohjaus / Backing:
EVAPOLYTEX

Vakiokoot / Standard sizes:
80x150 cm, 80x200 cm, 80x250 cm, 80x300 cm, 133x200 cm, 160x230 cm, 200x300 cm, Ø 133 cm, Ø 160 cm, Ø 200 cm, Ø 240 cm

Värit / Colors

30 White

49 Beige

63 Rose

92 Grey

79 Blue

29 Green

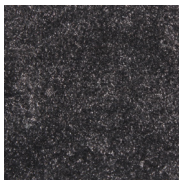
98 Dark grey

Silkkitie

Nukkamatto
Shaggy rug

Hemmottele jalkojasi ylellisen pehmeällä Silkkitie-matolla. Matto sopii sekä olohuoneeseen että makuuhuoneeseen.
Räätälöidyt koot mahdollisia neljän metrin leveyteen saakka.

Pamper your feet with Silkkitie, a luxury soft rug for your bedroom and living room.
Custom sizes available up to the width of four meters.

Materiaali / Material:
100 % mikropolyesteri / micro-polyester

Pohjaus / Backing:
EVA

Kantti / Border:
Polyesteri / Polyester 32 mm

Vakiokoot / Standard sizes:
80x150 cm, 80x200 cm, 80x250 cm, 80x300 cm, 133x200 cm, 160x230 cm, 200x300 cm, Ø 133 cm, Ø 160 cm, Ø 200 cm, Ø 240 cm

Värit / Colors

31 White
Border 5417

39 Beige
Border 5951

93 Light grey
Border 5434

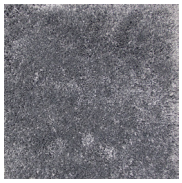

96 Dark grey
Border 5450

Aurea

Design JUKKA RINTALA
Nukkamatto
Shaggy rug

Aurea-maton värikkäässä versiossa hehkuvat revontulten värit. Maton pinta on pehmeää polyamidinukkaa, joka tuntuu miellyttävältä jalan alla. Räätälöidyt koot mahdollisia neljän metrin leveyteen saakka.

The colours of the northern lights are glowing in the colourful version of Aurea. The surface of the rug is soft polyamide and feels pleasant under the foot. Custom sizes available up to the width of four meters.

Materiaali / Material:
100 % polyamidi / polyamide

Pohjaus / Backing:
EVAPOLYTEX

Vakiokoot / Standard sizes:
80x150 cm, 80x200 cm, 80x250 cm, 80x300 cm, 133x200 cm, 160x230 cm, 200x300 cm, Ø 133 cm, Ø 160 cm, Ø 200 cm, Ø 240 cm

Värit / Colors

77 Grey

79 Black

76 Green

Salmiakki

Nukkamatto
Shaggy rug

Salmiakki-matto on moderni versio tutusta vinoneliökuviosta. Kuviointi on toteutettu nykyaikaisella painotekniikalla.
Räätälöidyt koot mahdollisia neljän metrin leveyteen saakka.

Salmiakki is a modern version of the traditional diamond figure. The pattern has been implemented by means of modern printing technology.
Custom sizes available up to the width of four meters.

Materiaali / Material:
100 % polyamidi / polyamide

Pohjaus / Backing:
EVAPOLYTEX

Vakiokoot / Standard sizes:
80x150 cm, 80x200 cm, 80x250 cm, 80x300 cm, 133x200 cm, 160x230 cm, 200x300 cm, Ø 133 cm, Ø 160 cm, Ø 200 cm, Ø 240 cm

Värit / Colors

05 Beige-brown

06 Beige-black

08 Grey-white

26 Grey-black

21 Rose-white

Satine

Nukkamatto
Shaggy rug

Satine-maton matala nukka on ylellisen pehmeää mutta kestää kovaakin kulutusta. Räätälöidyt koot mahdollisia neljän metrin leveyteen saakka.

The low pile in the Satine is luxuriously soft but at the same time very hard-wearing. Custom sizes available up to the width of four meters.

Materiaali / Material:
100 % polyamidi /polyamide

Pohjaus / Backing:
EVA

Kantti / Border:
Polyesteri / Polyester 22 mm

Vakiokoot / Standard sizes:
80x150 cm, 80x200 cm, 80x250 cm, 80x300 cm, 133x200 cm, 160x230 cm, 200x300 cm, Ø 133 cm, Ø 160 cm, Ø 200 cm, Ø 240 cm

Värit / Colors

250 Beige
Border 5417

850 Grey
Border 5434

280 Brown
Border 5951

001 Lilac
Border 5881

101 Wine red
Border 5857

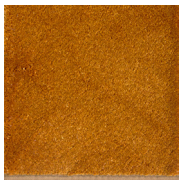
321 Orange
Border 5827

791 Blue
Border 5447

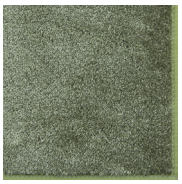
572 Green
Border 5784

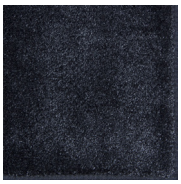
800 Black
Border 5460

Tessa

Nukkamatto
Shaggy rug

Moneen tilaan sopiva Tessa on säilyttänyt suosionsa vuodesta toiseen.
Räätälöidyt koot mahdollisia neljän metrin leveyteen saakka.

Tessa, a rug fit for many spaces, has maintained its popularity year after year.
Custom sizes available up to the width of four meters.

Materiaali / Material:
100 % polyamidi /polyamide

Pohjaus / Backing:
EVAPOLYTEX

Kantti / Border:
Polyesteri / Polyester 22 mm

Vakiokoot / Standard sizes:
80x150 cm, 80x200 cm, 80x250 cm, 80x300 cm, 133x200 cm, 160x230 cm, 200x300 cm, Ø 133 cm, Ø 160 cm, Ø 200 cm, Ø 240 cm

Värit / Colors

2189 Pure white
Border 5405

2191 Linen-beige
Border 5417

2177 Light grey
Border 5414

2176 Dark grey
Border 5434

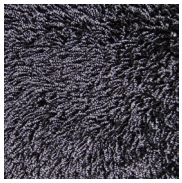

2165 Black
Border 5460

2167 Orange
Border 6136

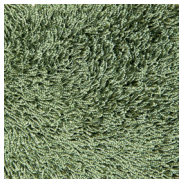

2182 Green
Border 5788

Kide

Nukkamatto
Shaggy rug

Tiheänukkainen Kide-matto vaimentaa ääntä ja pehmentää askeleen.
Räätälöidyt koot mahdollisia neljän metrin leveyteen saakka.

A thick pile Kide rug muffles sounds and softens steps.
Custom sizes available up to the width of four meters.

Materiaali / Material:
100 % polypropeeni / polypropylene

Pohjaus / Backing:
EVAPOLYTEX

Vakiokoot / Standard sizes:
80x150 cm, 80x200 cm, 80x250 cm, 80x300 cm, 133x200 cm, 160x230 cm, 200x300 cm, Ø 133 cm, Ø 160 cm, Ø 200 cm, Ø 240 cm

Värit / Colors

174 Light grey

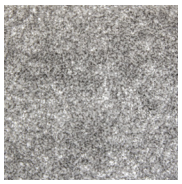
175 Grey

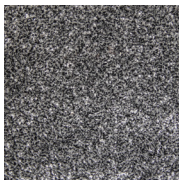
76 Anthracite

73 Beige

94 Brown

225 Orange

Elysee

Nukkamatto
Shaggy rug

Elysee-maton tunnelmassa arki on kauniisti läsnä.
Räätälöidyt koot mahdollisia neljän metrin leveyteen saakka.

With Elysee there is a beautiful everyday atmosphere.
Custom sizes available up to the width of four meters.

Materiaali / Material:
100 % polypropeeni / polypropylene

Pohjaus / Backing:
EVAPOLYTEX

Vakiokoot / Standard sizes:
80x150 cm, 80x200 cm, 80x250 cm, 80x300 cm, 133x200 cm, 160x230 cm, 200x300 cm, Ø 133 cm, Ø 160 cm, Ø 200 cm, Ø 240 cm

Värit / Colors

11 White

10 Natural white

60 Beige

70 Light grey

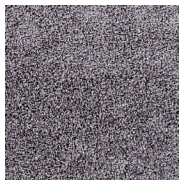
71 Grey

91 Brown

77 Black

Väre

Lenkkinukkamatto
Loop pile rug

Väre-maton ajaton ja elegantti ulkonäkö luo täydellisen tasapainon moniin erilaisiin sisustuksiin. Räätälöidyt koot mahdollisia neljän metrin leveyteen saakka.

The timeless and elegant look of Väre can add a perfect balance in many various interiors. Custom sizes available up to the width of four meters.

Materiaali / Material:
100 % polyamidi / polyamide

Pohjaus / Backing:
EVAPOLYTEX

Kantti / Border:
Polyesteri / Polyester 22 mm

Vakiokoot / Standard sizes:
80x150 cm, 80x200 cm, 80x250 cm, 80x300 cm, 133x200 cm, 160x230 cm, 200x300 cm, Ø 133 cm, Ø 160 cm, Ø 200 cm, Ø 240 cm

Värit / Colors

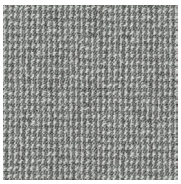
95 Light grey
Border 5434

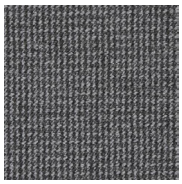
96 Dark grey
Border 5460

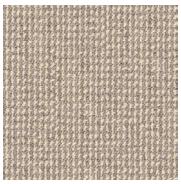
93 Beige
Border 5951

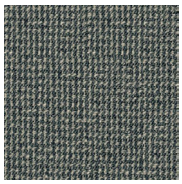
99 Brown
Border 5990

27 Green
Border 5434

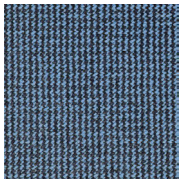
77 Blue
Border 5460

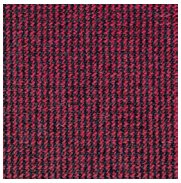
17 Red
Border 5460

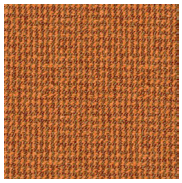
66 Orange
Border 5990

Balanssi

Kudottu polyamidimatto
Woven polyamide rug

Yksinkertaisen tyylikäs Balanssi sopii eteiseen ja keittiöön.
Räätälöidyt koot mahdollisia neljän metrin leveyteen saakka.

The simply stylish Balanssi is suitable for the hallway and kitchen.
Custom sizes available up to the width of four meters.

Materiaali / Material:
100 % polyamidi / polyamide

Pohjaus / Backing:
EVAPOLYTEX

Kantti / Border:
Polyester 32 mm

Vakiokoot / Standard sizes:
80x150 cm, 80x200 cm, 80x250 cm, 80x300 cm, 133x200 cm, 160x230 cm, 200x300 cm, Ø 133 cm, Ø 160 cm, Ø 200 cm, Ø 240 cm

Värit / Colors

49 Brown
Border 5990

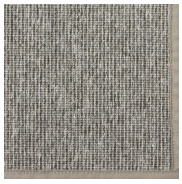

93 Light grey
Border 5434

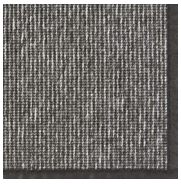

98 Dark grey
Border 5460

99 Black
Border 5460

Sisal

Sisalmatto
Sisal rug

Kulutusta kestävä sisalmatto sopii hyvin käytäville ja aulatiloihin
Räätälöidyt koot mahdollisia neljän metrin leveyteen saakka.

A durable and reliable choice for corridors and hallways.
Custom sizes available up to the width of four meters.

Materiaali / Material:
100 % sisal

Pohjaus / Backing:
EVA

Kantti / Border:
Puuvilla / Cotton 70 mm

Vakiokoot / Standard sizes:
80x150 cm, 80x200 cm, 80x250 cm, 80x300 cm, 133x200 cm, 160x230 cm, 200x300 cm, Ø 133 cm, Ø 160 cm, Ø 200 cm, Ø 240 cm

Värit / Colors

06 Beige-grey
Border 25

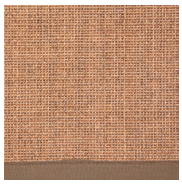

65 Brown
Border 30

16 Dark grey
Border 36

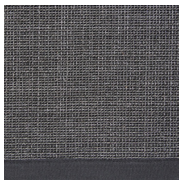

44 Black
Border 17

Panama

Sisalmatto
Sisal rug

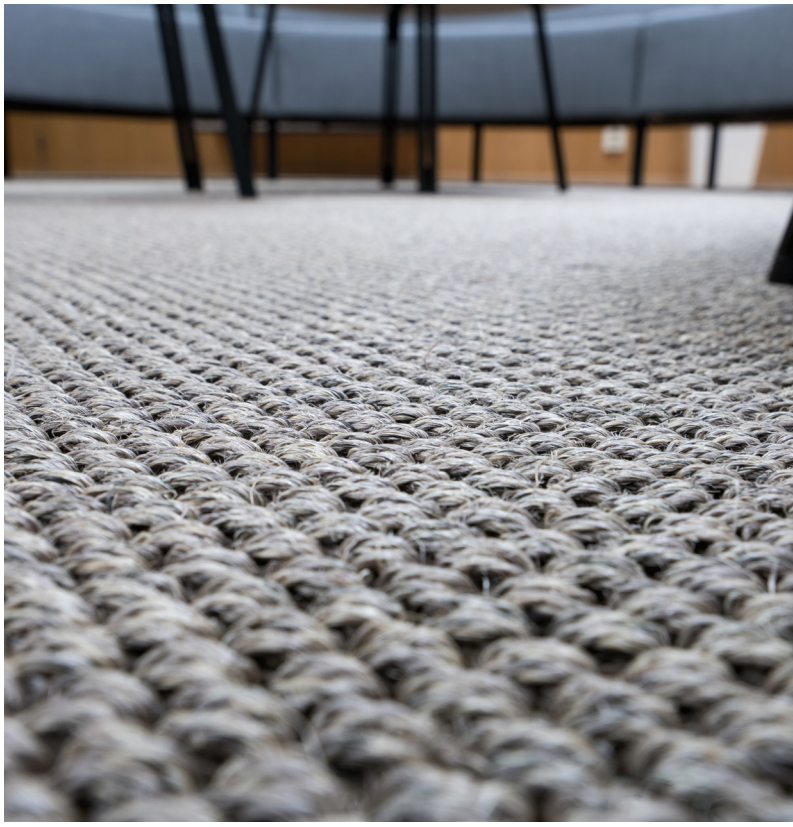

Paksu sisallanka tekee Panama-maton pinnasta rouhean.
Räätälöidyt koot mahdollisia neljän metrin leveyteen saakka.

A thick sisal yearn gives Panama rug a rough structure.
Custom sizes available up to the width of four meters..

Materiaali / Material:
100 % sisal

Pohjaus / Backing:
EVA

Kantti / Border:
Puuvilla / Cotton 70 mm
Pellava / Linen 60 mm

Vakiokoot / Standard sizes:
80x150 cm, 80x200 cm, 80x250 cm, 80x300 cm, 133x200 cm, 160x230 cm, 200x300 cm, Ø 133 cm, Ø 160 cm, Ø 200 cm, Ø 240 cm

Värit / Colors

9007 Natural
Border linen 60 mm

9018 Grey
Border 38

Barrakuda

Sisalmatto
Sisal rug

Sisalin kiilto ja perinteinen kalanruotokuvio antavat Barrakuda-matolle hienostuneen ilmeen. Räätälöidyt koot mahdollisia neljän metrin leveyteen saakka.

Sisal's gloss and the traditional herringbone give the Barrakuda rug a sophisticated look. Custom sizes available up to the width of four meters.

Materiaali / Material:
100 % sisal

Pohjaus / Backing:
EVA

Kantti / Border:
Puuvilla / Cotton 70 mm

Vakiokoot / Standard sizes:
80x150 cm, 80x200 cm, 80x250 cm, 80x300 cm, 133x200 cm, 160x230 cm, 200x300 cm, Ø 133 cm, Ø 160 cm, Ø 200 cm, Ø 240 cm

Värit / Colors

9307 Natur
Border 25

9361 Red
Border 35

9371 Anthracite
Border 38

Aqua

Design HANNA KORVELA
Polypropeenimatto
Polypropylene rug

Aqua on puhtaudesta ja raikkaudesta viestivä kudottu, kosteutta kestävä matto.
Räätälöidyt koot mahdollisia neljän metrin leveyteen saakka.

Aqua is a water-resistant woven rug with a fresh and clean style.
Custom sizes available up to the width of four meters.

Materiaali / Material:
58 % polypropeeni / polypropylene
42 % polyesteri / polyester

Pohjaus / Backing:
EVA

Vakiokoot / Standard sizes:
80x150 cm, 80x200 cm, 80x250 cm, 80x300 cm, 133x200 cm, 160x230 cm, 200x300 cm, Ø 133 cm, Ø 160 cm, Ø 200 cm, Ø 240 cm

Värit / Colors

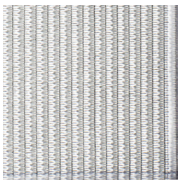

301 White

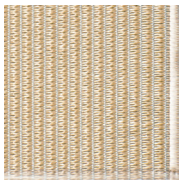

302 Beige

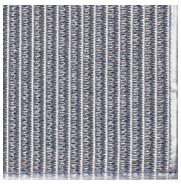

303 Grey

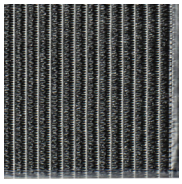

305 Black

Ropina

Vinyylimatto
Vinyl rug

Ohut vinyylimatto, joka pysyy hyvin paikallaan ja mahtuu matalienkin ovien alle. Räätälöidyt koot mahdollisia 200 cm leveyteen saakka.

A thin vinyl rug that doesn’t slip and fits easily under the doors.
Custom sizes available up to the width of 200 cm.

Materiaali / Material:
100 % vinyyli / vinyl (PVC)

Kantti / Border:
Polyesteri / Polyester 32 mm

Vakiokoot / Standard sizes:
100x200 cm, 140x200 cm, 200x300 cm

Värit / Colors

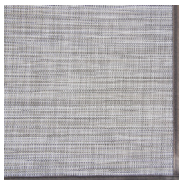

77 Grey
Border 5434

79 Black
Border 5460

Puuvillaräsymatot

Puuvillamatto
Cotton rag rug

Aitoa, isoäidin kutoman räsymaton henkeä. Maton pituutta voidaan muunnella, leveys on vakio.

A genuine rag rug as made by grandma. Length can be varied, but width is standard.

Materiaali / Material:
100 % puuvilla / cotton

Vakiokoot / Standard sizes:
75x150 cm, 75x200 cm, 75x250 cm, 75x300 cm, 75x350 cm, 75x400 cm, 120x180 cm, 140x200 cm, 160x230 cm

Ritirati

Multi

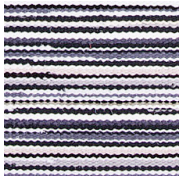
Black-white

Hilla
Design JUKKA RINTALA

1 Beige-beige

2 Beige-black

7 White-black

8 White-grey

Aitta
Design RISTOMATTI RATIA

1 Black-white

2 Black-beige

3 White-beige

4 Beige-white

Muotoon leikatut matot
Shapeable rugs

Valitse vakiomuoto tai suunnittele oma

VM Carpetin mattojen leikkauslinja antaa sisustussuunnittelulle aivan uusia ulottuvuuksia. Muotoa suunniteltaessa on mahdollista ottaa huomioon huoneen muoto, huonekalujen sijainti tai vaikkapa oma harrastus tai muu mielenkiinnon kohde. Lasten mieleen ovat varmasti erilaiset eläin- ja sarjakuvahahmot. Olohuoneessa ja makuuhuoneessa maton muodon voi valita huoneen tyylin tai tunnelman mukaan.

Muotoon leikattujen mattojen materiaaliksi soveltuvat parhaiten nukkamatot, kuten Elysee, Hattara ja Tessa. Myös kantattavista matoista voidaan leikata erikoismuotoja, mutta kanttaus asettaa omat rajoituksensa mm. kulmien suuruudelle.

Voit valita mattosi joko valmiista vakiomuodoistamme tai luoda aivan omasi. Vain mielikuvitus on rajana.

Choose one of our standard shapes or create your own

The VM Carpet's cut opens up completely new possibilities for interior design. The shape of the rug does not have to be a conventional rectangle or circle any longer - now almost any shape is feasible.

The rug's shape can reflect the form of the room, the placement of furniture or, for instance, your own hobby or other interest. Children will certainly take to different animal and cartoon characters. It is also possible to make the shape of the rug in the living room or the bedroom reflect the room's style or atmosphere.

The material best suited for the shapeable rugs are thick shaggy rugs, such as Elysee, Hattara and Tessa. It is also possible to cut special shapes from bordered rugs though the border can limit the size of the angle, for instance.

You can choose one of our standard shapes or create your own shape. Your imagination is the only limit.

Vakiomuodot / Standard shapes

Portti / Gate

Ovaali / Oval

Puolikuu / Lune

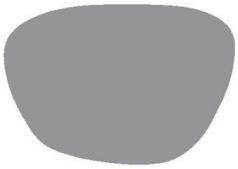

Kivi / Stone

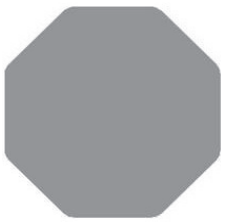

Hunaja / Honey

Peikonlehti / Philodendron

Vuorovesi / Tide

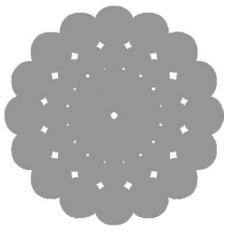

Pallot / Circles

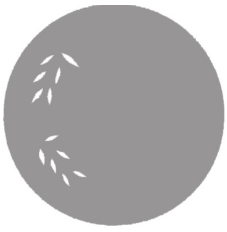

Lehdet / Leaves

Matoista

VM Carpetin matot valmistetaan maailman parhaista materiaaleista. Ne kestävät hyvin aikaa ja kulutusta. Mattoja tehdään luonnonkuiduista, kuten villasta, puuvillasta, paperinarusta ja sisalista. Paperinarusta mattoja on kudottu VM Carpetilla jo yli 20 vuotta ja naru myös kerrataan ja värjätään VM Carpetin tehtailla Lappajärvellä. Materiaaleja voidaan myös yhdistellä, jolloin saadaan kahden materiaalin parhaat ominaisuudet samaan mattoon. Keinokuitumatot tehdään polypropeenista ja polyamidista. Niiden etu on pölyttömyys ja ne kestävät kovempaakin kulutusta.

Tekniikat

Mattoja valmistetaan niin itse kutomalla ja tuftaamalla kuin myös puolivalmisteista, jotka jatkotyöstetään leikkaamalla ja viimeistelemällä neljässä tuotantohallissamme Lappajärvellä. Lisäksi meillä on ammattitaitoisten alihankkijoiden verkosto, jonka avulla syntyy upeita perinteisiä kudottuja mattoja.

Pohjaus

Pohjatuissa matoissa on EVA- tai EVAPOLYTEX -pohjaus, joka pitää maton ryhdikkäänä ja estää maton liukumisen jalan alla. Pohjaus on hajuton eikä jätä jälkiä lattiaan. Lattialämmityskään ei sitä haittaa. Pohjaus ei myöskään pölyä eikä murene.
EVA-pohjaus tehdään kuumentamalla sirotejauho maton alapintaan kiinni. EVA on lyhenne sanoista etyleeni-vinyyli-asetaatti. Samaa materiaalia käytetään mm. elintarviketeollisuuden pakkauksissa. Tämä pohjausmenetelmä on valittu yhteistyössä VTT:n kanssa. EVAPOLYTEX-pohjauksessa on kiinnitetty lisäksi huopa maton pohjaan ja näin matosta on saatu hieman joustavampi, pehmeämpi ja tiiviimpi.

Hoito-ohjeet

- Kun matto tulee uuteen kotiinsa, lue hoito-ohjeet ja säilytä ne. Mattokohtaiset hoito-ohjeet löydät myös maton omilta sivuilta
- Suurin osa matoista on vesipestäviä.
- Lika lähtee parhaiten pois, kun poistat sen saman tien.
- Ethän taita pohjattua mattoa. Kun kierrät sen rullalle, rullaa pohjaus sisäänpäin.
- Jos sisal-maton päällä on kävelty kosteilla kengillä ja matto on kutistunut keskeltä, saattaa matto aaltoilla tai maton kulmat nousta ylös. Pese tällöin koko matto. Pesussa matto kutistuu kauttaaltaan, jolloin matto tasoittuu ja kulmat todennäköisesti laskeutuvat. Muotoile matto kosteana ja rullaa se joksikin aikaa pohjaus rullan sisäpuolelle.
- Harjaa nukkamatot yhdensuuntaisin vedoin.
- VM Carpetin nukkamatot on testattu robotti-imurilla ja testitulos oli erinomainen. (testaaja: Suomen Kotirobotti, http://www.kotirobotti.com)
- Lumipesu on myös hyvä tapa puhdistaa ja raikastaa matto. Jäähdytä matto ensin, heitä se lumihankeen ja hankaa pintaan puhdasta lunta. Toista muutaman kerran ja vie matto lopuksi kuivumaan ilmavaan paikkaan.

Vastuullisuus

VM Carpet pyrkii toimimaan ympäristöä vähän rasittavasti. Valmistuksessa syntyvät jätepalat hyödynnetään omassa toiminnassa ja loput käytetään energiajätteenä Vaasan Mustasaaressa. Suurimmalla osalla matoistamme on Avainlippu-merkki. Suomen Asiakastieto Oy on myöntänyt VM Carpetille Suomen Vahvimmat -sertifikaatin. Luokitus on näkyvä todiste yrityksen luottokelpoisuudesta, luotettavuudesta ja erinomaisesta maksukyvystä. Tuotteet valmistetaan huolella parhaista materiaaleista. Yrityksemme käyttämä sähköenergia on ilmastoneutraalia vesisähköä. Syksyllä 2019 tehdyn asiakastyytyväisyysmittauksen mukaan asiakaspalvelumme sai arvon 4,6 sekä brändi- ja imagomielikuva arvon 4,5 asteikolla 1-5.

Mittatilaus

Kodit ovat eri kokoisia eikä standardikokoinen matto aina istu omaan sisustukseen parhaalla mahdollisella tavalla VM Carpetilta on mahdollista tilata mattoja myös omien mittojen mukaan.Matot leikataan 4 metriä leveästä rullasta, joka on 30-60 metriä pitkä. Näiden mittojen puitteissa mattoja voidaan leikata lähes minkä kokoiseksi ja muotoiseksi tahansa. Muodon voit valita valmiista malleista tai suunnitella mallisi itse. Valitse rohkeasti riittävän suuri matto. Olohuoneessa maton reunan on hyvä mennä selkeästi sohvan etujalkojen alle. Ruokapöydän alla tuolivaraa saa olla vähintään 60 cm pöydän molemmilla puolilla.

Rugs

VM Carpet's rugs are made of the worl's best materials. They withstand time and use very well. Rugs are made of natural fibres, such as wool, cotton, paper yarn and sisal. Paper yarn has been used as raw material at VM-Carpet for more than 20 years. The paper yarn is also folded and dyed at VM Carpet's factory in Lappajärvi. Materials can also be combined to get the best properties of two materials in one rug. Synthetic rugs are made of polypropylene and polyamide. Their advantage is lack of dust and tolerance of heavy use.

Technology

We make rugs both by weaving and tufting them ourselves and by using a semi-finished product, cutting a refined carpet roll and finishing it, in our four production halls in Lappajärvi. In addition, we have a network of professional subcontractors who create marvellous and traditional woven rugs.

Backing

Rugs with a backing come with EVA or EVAPOLYTEX backing, which keeps the shape of the rug and prevents it from sliding under the foot. The backing is odourless and does not stain the floor. It is ok also with floor heating. The backing does not generate dust or crumble.
EVA backing is done by melting the compound powder onto the bottom surface of the rug. EVA is short for ethylene, vinyl and acetate. The same material is also used in food industry packaging, for example. This backing method has been selected in collaboration with VTT Technical Research Centre of Finland. When using EVAPOLYTEX backing, felt cloth is attached to the rug bottom, making the rug slightly more flexible, softer and denser.

Care

- When your rug arrives at its new home, read the care instructions and keep them for future reference. You can also find rug-specific instructions on the rug's page on our website.
- The majority of the rugs can be washed with water.
- The stains come off most easily if you treat and remove them right away.
- Do not fold up a rug with a backing. When you roll up a rug for cleaning or storing, roll it with the backing in.
- Moisture from shoes, for example, can make sisal rugs shrink in the centre, resulting in protrusions on the carpet or curled-up corners. In this case, wash the entire rug. The entire rug will shrink in the wash, flattening the corners and the rug again. Shape when wet and roll up for a while with the backing inward.
- Brush your shaggy rugs in parallel strokes.
- All shaggy rugs from VM-Carpet have been tested with a robotic vacuum cleaner with excellent results. (Tester: Suomen Kotirobotti, http://www.kotirobotti.com)
- Snow cleaning is another handy way to clean and freshen up your rugs. Cool down the rug, then lay it out in the snow, shovel clean snow on top and rub the snow against the rug. Repeat the treatment a couple of times and then let it dry. Let the rug dry out in a horizontal position.

Responsibility

VM Carpet aims at minimum environmental impact. We strive to use crop pieces in our operations and use the rest for energy in Mustasaari, Vaasa. Most of our rugs have the Finnish Key Flag Symbol, which demonstrates that the product has been manufactured in Finland. The credit rating company Suomen Asiakastieto has awarded VM Carpet the Strongest in Finland certificate. The certification is a visible proof of the company's creditworthiness, reliability and excellent solvency. The products are carefully made from the best materials. The electrical energy that we use in our company is climate neutral water power. According to the customer satisfaction survey (autumn 2019) our customer service got the value 4,6 and image perception 4,5 on a scale of 1-5.

Custom orders

Homes have different sizes and the standard sized rug is not always the best fit in your interior decoration. VM Carpet can provide rugs according to your measurements. Rugs are cut from a roll 4 meters wide and 30–60 meters long, and within this size we can cut the rugs to any size and almost any shape. You can choose the shape from our collections or design the model yourself. Choose preferably a rug big enough. In the living room it is advisable that the rug extends under the front legs of the sofa. Under the dining table the rug should be 60 cm wider than the table on each side.

Kanttaukset | Borders

Valikoimassamme on lukuisia erilaisia kanttivaihtoehtoja aina 120 mm leveästä chenillekantista 22 mm leveään polyesterikanttin. Kullekin mattolaadulle on määritelty oma vakiokantti. Kantin voi kuitenkin vaihtaa joko toiseen väriin tai leveyteen mutta myös eri materiaaliin.

There are several various border options in our choice from 120 mm wide chenille border to 22 mm wide polyester border. Each rug has its own standard border. It is, however, possible to change the border to some other colour or width or even to some other material.

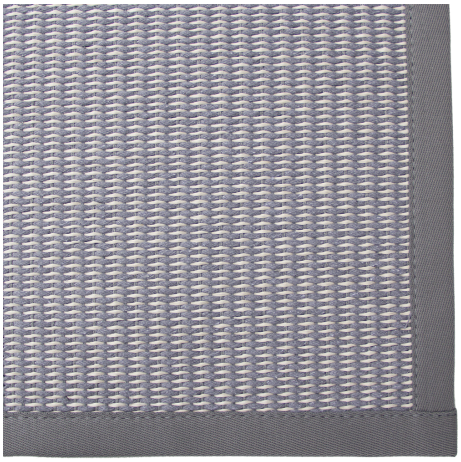

Puuvillakantti / Cotton border 70 mm

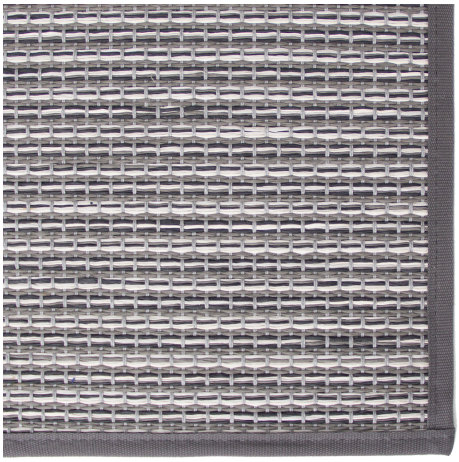

Puuvillakantti / Cotton border 35 mm

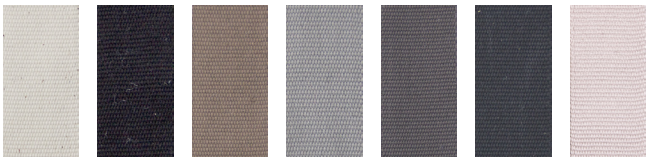

Chenille-kantti / Chenille border 120 mm

009 006 070 077 004 001 020

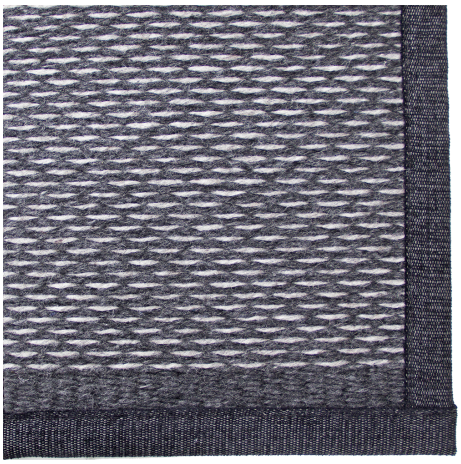

Chenille-kantti / Chenille border 70 mm

009 B 070 B 077 B 020 B 004 B

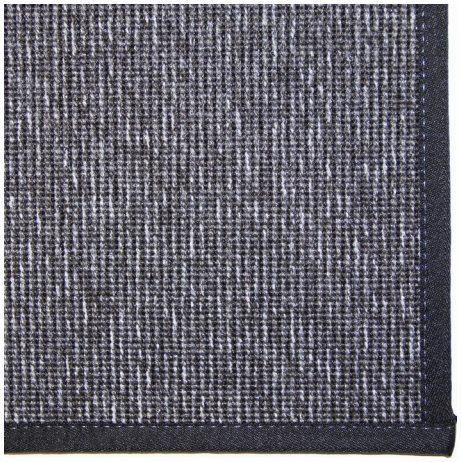

Polyesterikantti / Polyester border 22 mm / 32 mm

5417 5946 5434 5960 only 22 mm 5560 only 22 mm 5447 5450 5924 only 32 mm 5857

5881 only 22 mm 5951 5990 5460 5405 only 22 mm 5414 only 22 mm 5827 only 22 mm 5788 only 22 mm 6136 only 22 mm

Materiaalit | Materials

Puuvilla

Puuvilla on yleisin luonnonkuitu. Se on pehmeä kuitu, jota saadaan pensaina kasvavien puuvillakasvien siemenhahtuvista. Puuvillakuitu koostuu lähes pelkästään selluloosasta. Puuvillaa käytetään langoissa ja kankaissa. Kaikista tekstiilikuiduista noin 45 prosenttia on puuvillaa.
Puuvillan ominaisuuksiin kuuluu hengittävyys, hyvä kosteudenimemiskyky ja miellyttävä tuntu sekä kaikkien luonnonkuitujen tapaan maatuminen, lujuus märkänä ja hyvä pesunkestävyys. Puuvilla aiheuttaa harvoin allergisia reaktioita. Hyvin hoidettuna puuvillainen tekstiili säilyy pitkään.
VM-Carpetin valmistamissa puuvilla-paperinarumatoissa käytettävä puuvillalanka on 80% kierrätettyä puuvillaa ja 20% polyesteriä. Kuteena käytetään joko lankaa sellaisenaan kerrattuna tai langasta neulottua erityistä ontelokudetta. Ohuesta puuvillalangasta neulottu ontelokude antaa matolle volyymia ja pehmeyttä. Se myös tuo elävyyttä maton pintaan, koska kudontavaiheessa kude pääsee vapaasti kiertymään.

Cotton

Cotton is the most common natural fibre. It is a soft fibre, which is obtained from the seed fluff of cotton plants that grow as bushes. The cotton fibre is almost entirely made of cellulose. Cotton is used in yarns and fabrics. Approximately 45 percent of all textile fibres are cotton.
The features of cotton include breathability, good moisture absorption and a pleasant feel, as well as the fact that it decomposes, it is durable when wet and it has a good washing durability, as is the case with all natural fibres. Cotton rarely causes allergic reactions. If it is cared for well, a cotton textile will last for a long time.
The cotton yarn used in the cotton-paper yarn rugs manufactured by VM-Carpet is made of 80% recycled cotton and 20% polyester. The weft that is used is either as a thread or the yarn is knitted with a special hollow weft. The hollow weft that is knitted with thin cotton yarn gives the rug volume and softness. It also brings liveliness to the surface of the rug, because during the weaving phase the weft is able to twist freely.

Villa

Villa on lampaasta saatavaa tekstiilikuitua. Villakuidut ovat keratiinia, noin sadasta molekyylirakenteeltaan erilaisesta valkuaisaineesta syntyneitä molekyyliketjuja. Villa on siis valkuaisainetta, proteiinia eli samaa ainetta kuin ihmisen kynnet ja hiukset. Villan parhaita ominaisuuksia ovat lämpimyys ja kosteudenimemiskyky. Villakuidun kiharuus ja sen sitoma ilmakerros tekevät villasta hyvän lämmöneristeen. Mattomateriaalina villa on erinomainen juuri lämmöneristävyyden takia ja siksi, että luonnollisen rasvansa ansiosta sen pinta hylkii likaa ja kosteutta. Villa ei myöskään syty helposti ja se sammuu itsestään.
VM-Carpetin villamatoissa käytetään Uuden Seelannin puhdasta uutta, huovutettua villaa. Huovutetusta villalangasta valmistettu matto on erityisen pehmeä eikä siitä irtoa villakuitua.

Wool

Wool is a textile fibre obtained from sheep. Wool fibres are made up of keratin, molecule chains created from approximately one hundred proteins with different molecular structures. Thus, wool is a protein, i.e. the same substance as human nails and hair.
The best features of wool include warmness and moisture absorption. The curliness of the wool fibre and the air layer it binds within it make wool a good insulation material. As a rug material, wool is excellent due to its thermal insulation capacities and because its surface repels dirt and moisture due to its natural grease. Wool is also highly flame resistant and it extinguishes by itself.
New Zealand's pure, new felted wool is used in VM-Carpet's rugs. A rug that is made of felted wool is particularly soft and doesn't shed wool fibre.

Paperinaru

Paperinaru on aito luonnonmateriaali, joka on valmistettu ekologisesti tuotetusta uusiutuvasta luonnonvarasta, puusta. Kuusen ja männyn kuidut tekevät narusta voimakkaan ja kestävän. Paperi on sekä hygieenistä että turvallista. Tiheän kuiturakenteen ansiosta paperinaru ei kerää pölyä tai likaa, mikä on tärkeä ominaisuus pölyallergikoille.
Paperinarua on käytetty materiaalina VM-Carpetin matossa aina 1990-luvun alusta lähtien. Paperinarun käyttö tekstiilien materiaalina juontaa Suomessa toisen maailmansodan aikaan, jolloin puuvillan tuonti maahan tyrehtyi kokonaan. Korvikkeeksi haettiin materiaaleja, joiden suhteen Suomi oli omavarainen. Sellainen oli puu, josta kehiteltiin erilaisia korvikemateriaaleja. Tekstiiliteollisuus ryhtyi valmistamaan paperinarusta mm. mattoja. Sodan jälkeen materiaalien saanti helpottui ja paperinarun käyttö tekstiileissä unohtui muutamaksi vuosikymmeneksi, kunnes 1980-luvun lopulla paperinarun ainutlaatuiset ominaisuudet löydettiin uudelleen ja materiaalia ryhdyttiin taas hyödyntämään mattoteollisuudessa.
VM-Carpetin käyttämä paperinaru tulee Ruotsista ja USA:sta joko ruskeana tai valkoisena paperisuikaleena, joka kierretään tiiviiksi paperinaruksi. Sen jälkeen se värjätään vyyhdillä omassa värjäämössä ja rullataan käyttövalmiiksi paperinaruksi.

Paper yarn

Paper yarn is a genuine natural material, which is made of an ecologically produced renewable natural resource, wood. The fibres of pine and spruce make the yarn strong and durable. Paper is both hygienic and safe. Due to its dense fibre structure, paper yarn does not collect dust or dirt, which is an important feature for people with dust allergies.
Paper yarn has been used as a material in VM-Carpet's rugs since the beginning of the 1990s. The use of paper yarn, as a textile material in Finland, roots back to WWII, when the import of cotton was almost completely suspended. Materials to replace it were sought after, in which respect Finland was self-sufficient. One was wood, which was used to develop various replacement materials. The textile industry began to produce e.g. rugs out of paper yarn. After the war, the availability of materials was easier and the use of paper yarn in textiles was forgotten for a few decades, until at the end of the 1980s the unique features of paper yarn were rediscovered and the material was yet again utilised in the rug industry.
The paper yarn used by VM-Carpet comes from Sweden or USA, either as brown or white shredded paper, which is rolled into a dense paper yarn. It is then spun dyed in its own dye house and rolled in to ready-to-use paper yarn.

Polyamidi

Polyamidia käytetään mattojen materiaalina erityisesti kovaa kulutuksenkestoa vaativissa kohteissa. Polyamidi on kestävä, kevyt ja joustava materiaali, jota on helppo värjätä.
VM-Carpetin mallistossa olevat polyamidinukkamatot tulevat tehtaalle puolivalmisteina. VM-Carpetilla ne pohjataan, leikataan matoiksi ja tarvittaessa kantataan. Monissa uusissa polyamidinukkamatoissa on miellyttävän pehmeä tuntu.

Polyamide

Polyamide is used as material in rugs, particularly in locations that require high durability. Polyamide is a durable, light and flexible material, which is easy to dye.
The polyamide rugs in VM-Carpet's collection come to the factory as semi-fabricated products. At VM-Carpet, they are based, cut in to rugs and, if necessary, they are edged. Many new polyamide rugs have a pleasant soft feel.

Piktogrammit | Pictograms

Sopiva kevyeen kotikäyttöön, koodi 21
Light domestic use, code 21

Sopiva normaaliin kotikäyttöön, koodi 22
General domestic use, code 22

Sopiva kovaan kotikäyttöön, koodi 23
Heavy domestic use, code 23

Sopiva kevyeen julkiseen käyttöön, koodi 31
Light contract use, code 31

Sopiva normaaliin julkiseen käyttöön, koodi 32
General contract use, code 32

Sopiva kovaan julkiseen käyttöön, koodi 33
Heavy contract use, code 33

Maton pehmeyden symboli,
yhdestä viiteen kruunuun
Symbol of luxury,
from 5 to 1 crowns

Kestää pyörillä varustetun tuolin kotioloissa
Suitable for castors in domestic use

Kestää pyörillä varustetun tuolin toimisto-olosuhteissa
Suitable for castors in contract use

Kestää porraskäytössä kotioloissa
Suitable for stairs in domestic use

Kestää porraskäytössä julkisissa tiloissa
Suitable for stairs in contract use

Voidaan käyttää lattialämmitettävässä tilassa, kun lämpövastus < 0,17 m² K/W
Suitable for underfloor heating when the thermal resistance < 0,17 m² K/W

Jos matto on testattu EN 14041 ja se on läpäissyt testin, matto ei ole liukas, ja voidaan käyttää symbolia DS. Kaikissa muissa tapauksissa käytetään symbolia NPD.
If the carpet has passed EN 14041 it is un-slippery and the symbol DS can be used. In all other cases symbol NPD.

Matto on antistaattinen, ts, käveltäessä matolla ei synny staattista sähköä.
The carpet is antistatic

Matto eristää ääntä.
The carpet absorbs sounds

Matto ehkäisee kaikumista.
The carpet improves impact noise.

Reuna ei purkaannu leikattaessa
The cutting edges and seams do not fray.

Koko pysyy vakiona, ei kutistu
The carpet is dimensionally stable

Valonkesto >= 5, pastellisävyillä >=4)
Light-fastness > = 5, for pastel shades > = 4

Maton paloluokitus
Palonkestovaatimukset vaihtelevat maittain. Yleisesti kotikäyttöön riittää tulos Efl-s1. Julkitiloihin hyväksyttyjä ovat Bfl-s1 ja Cfl-s1. Jos testausta ei ole, on käytettävä Ffl. Kirjaimet A-F symboloivat palonkestoa ja s1 tai s2 savunmuodostusta.

Reaction to fire
In general, Efl is sufficient for private application. Fire classes Cfl and Bfl are generally used only in the contract area. Fire classes D, C and B are subdivided in the classes s1 and s2. Smoke density in case of s1 is lower than in case of s2 meaning the product has an overall better performance within the same fire class.

#aidostisuomalainen
#täynnäelämää
#lempeääskandinaavista estetiikkaa

#madeinfinland
#fulloflife
#gentlescandinavianaesthetic

VM-Carpet Oy
Karvalantie 79, 62630 Karvala, Finland
Tel. +358 (0)20 741 4280
Fax +358 (0)20 743 8199
info@vm-carpet.fi
vm-carpet.fi

TEHTY SUOMESSA
MADE IN FINLAND

DESIGN FROM FINLAND

SUOMEN VAHVIMMAT PLATINA
2007 – 2019
VM-Carpet Oy
asiakastieto.fi

Käytämme ilmastoneutraalia vesivoimaa
VATTENFALL